2018

# la Côte de Beauté

et sa région

## Les bonnes adresses

Explorer la Côte de Beauté…
Tout un programme !

À mi-chemin entre La Rochelle et Bordeaux, le Pays royannais bénéficie d'un cadre de vie paisible avec des villes à taille humaine. Au gré de vos promenades, découvrez Saint-Georges-de-Didonne, la plus tranquille et familiale, Saint-Palais-sur-Mer, station balnéaire prisée, et La Palmyre, joyau naturel au cœur de la forêt de la Coubre.

Venez ressentir la douceur de vivre au bord de la mer, depuis la pointe de la Coubre et de la baie de Bonne-Anse, jusqu'aux falaises de Meschers-sur-Gironde.

Si vous souhaitez franchir le cap et faire du Pays royannais votre environnement, que ce soit pour les vacances ou plus, nous sommes là pour vous accompagner dans vos projets.

Expertes dans les domaines de l'achat, de la vente, de la location à l'année ou saisonnière et de la gestion locative, nos équipes se tiennent à votre disposition pour vous apporter un conseil sur mesure. Faites-en l'expérience, entrez dans l'une de nos agences SQUARE HABITAT.

Bien représenté sur la Côté de Beauté, notre réseau compte huit adresses sur le secteur. Retrouvez-nous également dans les agences du Crédit Agricole, nos vitrines s'y affichent !

## SQUARE HABITAT

*Un réseau de huit agences en Pays royannais :*

**Saint-Georges-de-Didonne**
190 boulevard de la Côte-de-Beauté
Tél. 05 46 39 41 39

**Vaux-sur-Mer**
22 avenue de Verdun
Tél. 05 46 02 20 20

**Royan**
109 cours de l'Europe
Tél. 05 46 22 39 22
71 avenue Gambetta
Tél. 05 46 38 36 51

**Ronce-les-Bains**
68 avenue Gabrielle
Tél. 05 46 36 06 08

**Saujon**
5 avenue Gambetta
Tél. 05 46 02 81 10

**La Palmyre**
22 avenue du Limousin
Tél. 05 46 22 41 31

**Saint-Palais-sur-Mer**
Place de l'Océan (transaction)
Tél. 05 46 23 11 22
2 avenue de la République (location)
Tél. 05 46 23 79 79

# ÉDITO

Le journal des propriétaires *la Côte de Beauté* est présent sur le Pays royannais depuis 26 ans. Il est heureux de vous présenter sa nouvelle édition 2018 du guide de ses " bonnes adresses " sélectionnées par thèmes : décoration, habitat, gastronomie, hébergement, loisirs, art, etc.

Vous serez assurés, en présentant ce guide, de recevoir le meilleur accueil chez nos annonceurs qui participent, comme vous, au développement économique de la région.

Bonne lecture !

Liliane Blais-Pouvreau
Directrice de *la Côte de Beauté*

Benoît Deserson
Directeur des *Editions Deserson*

*La Côte de Beauté* est un bimestriel édité par l'Almanach de vos Vacances.
En vente dans les kiosques du secteur.
Service abonnement : administration@avcommunication.fr - Tél. 05 49 51 56 00
**www.journaldesproprietaires.fr**

# LA CÔTE DE BEAUTÉ

*Votre journal d'informations de Meschers à La Tremblade*

A retrouver aussi sur Internet :
www.lacotedebeaute.info

# DÉCO – HABITAT


| | | |
|---|---|---|
| 6 7 8 9 10 12 15 | SQUARE HABITAT | 2-3 |
| 13 | OUEST ENSEIGNES | 8-9 |
| 10 | JÉRÔME PINET SERRURIER-VITRIER | 10-11 |
| 9 | L'ÂTRE ROYANNAIS | 12-13 |
| 9 | AMBIANCE ET STYLES | 14-15 |
| 15 | SUDRE PAYSAGE | 16 |
| 16 | PÉPINIÈRES DE CORME-ROYAL | 17 |
| 19 | SOCIÉTÉ D'APPLICATION DE PEINTURE | 18-19 |
| 20 | CHEMINÉES MERCIER | 20-21 |
| 1 | OLÉRON MEUBLES - CÔTÉ MEUBLES | 22-23 |


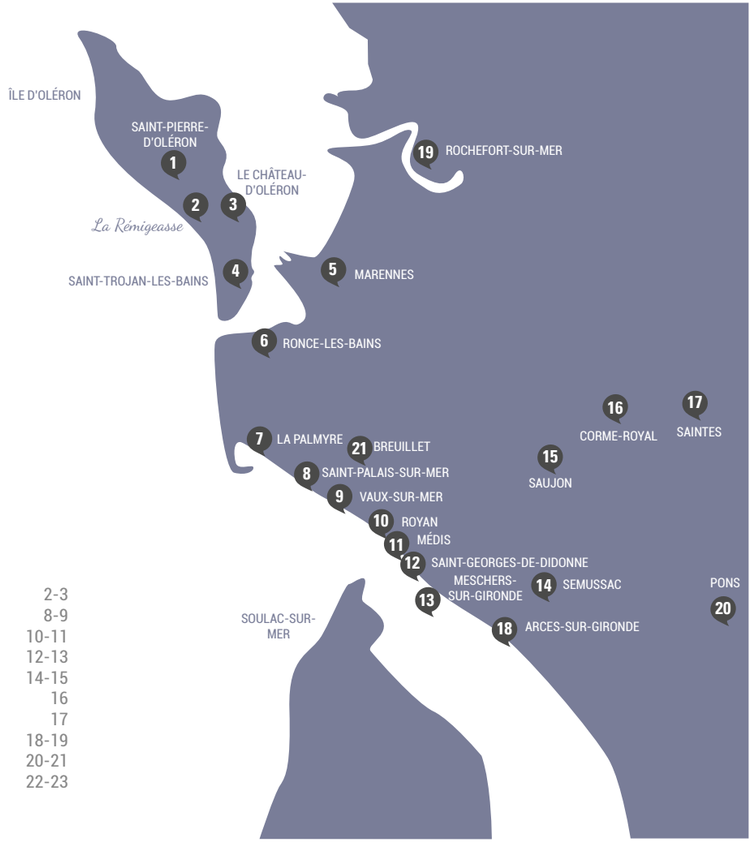

# OUEST ENSEIGNES

*L'innovation au service de votre déco*

Créée en 1994, Ouest Enseignes est une société qui a fait ses preuves en matière de communication visuelle pour les entreprises (enseignes extérieures, signalétique, décoration de vitrines) et qui a décidé de faire profiter de son savoir-faire aux particuliers. “ *Il y avait une réelle demande. Comme nous avons tous les outils pour faire du sur-mesure, nous nous sommes lancés* ”, confie Stéphane Bertagne, le responsable.

Votre plus belle photo de voyage ? Ouest Enseignes peut vous l'imprimer sur des supports aluminium ou PVC très grand format (2,5 mètres sur 1,5) et même la mettre en lumière pour en faire ressortir toutes les couleurs et créer une véritable ambiance dans votre salon. La chambre du petit dernier ? Le graphiste réalisera une décoration murale sur mesure, à partir d'autocollants de type Velleda qui habilleront la pièce de façon originale et unique. Une paroi de séparation qui manque de relief dans le salon ? Il est possible de la “ customiser ” avec un choix quasi inépuisable de films décoratifs transparents, colorés, rétro ou tendance en fonction du style de la maison,

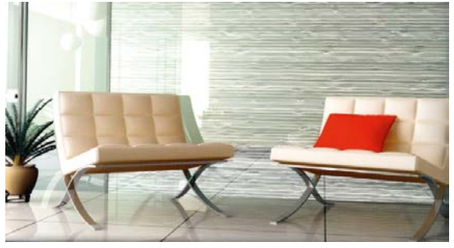

pour en faire un véritable élément de design dans la pièce, à moindre coût. Et ceci dans tous les espaces (salle de bains, cuisine, WC), avec la possibilité de customiser jusqu'aux marches de l'escalier ou aux meubles afin d'obtenir une unité dans votre décoration.

Autre produit phare de cette entreprise innovante, issu également de son expérience sur les vitrines des boutiques : la pose de films spéciaux sur vos baies vitrées ou fenêtres afin de produire un effet décoratif (films colorés, effet “ miroir ”, style “ vitraux d'église ”, vitres sans tain, etc.) ou même thermique grâce aux films anti-chaleur invisibles. Ceux-ci filtrent le rayonnement solaire, permettant d'abaisser la température dans vos vérandas et autres pièces exposées en hiver et de gagner en fraîcheur l'été.

Mais l'innovation majeure reste sans doute ce film transparent “ anti-effraction ”, constitué de polycarbonate offrant une meilleure résistance du vitrage en cas de tentative d'intrusion : son effet retardateur, lorsque l'on sait qu'un cambriolage ne dure en moyenne que quelques minutes, peut s'avérer essentiel pour votre sécurité.

L'atelier d'Ouest Enseignes, situé à Meschers-sur-Gironde, regroupe toutes les compétences (dix salariés) pour créer votre projet de décoration personnalisée de A à Z, de la conception graphique à la fabrication.

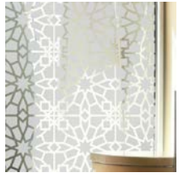

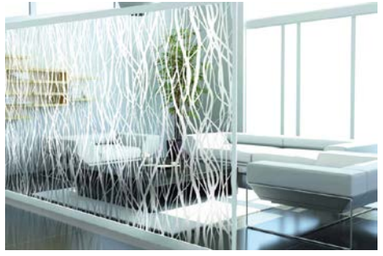

**OUEST ENSEIGNES**
Zone artisanale du Port
6 route des Salines
17132 Meschers-sur-Gironde
Tél. 0809 404 987 (prix d'une communication locale)
**www.ouest-enseignes.com**

# SERRURIER-VITRIER JÉRÔME PINET

*La solution pour sécuriser votre logement*

Installé depuis 10 ans à Royan, Jérome Pinet, après plusieurs années passées chez Fichet-Bauche (leader européen de la sécurité), a acquis une solide expérience des fermetures, des plus classiques aux plus innovantes.

Sur simple appel, il intervient avec son équipe sur tout le Pays royannais pour l'ouverture de votre domicile, de votre voiture ou la réparation de vos volets roulants et de vos stores (électriques ou manuels) grâce à des moteurs innovants s'adaptant à toutes les marques comme Bubendorff, Somfy…

Une solution adaptée à vos besoins sera recherchée pouvant mettre en œuvre des produits high-tech comme l'utilisation de badges, digicodes, centralisation des fermetures voire même l'utilisation de petits panneaux solaires offrant l'énergie verte nécessaire, sans raccordement électrique.

Outre le dépannage, l'entreprise Pinet propose également toutes les solutions pour sécuriser votre lieu de vie. Devant la hausse du nombre de cambriolages, investir dans une porte sécurisée ou un coffre-fort n'est plus un luxe.

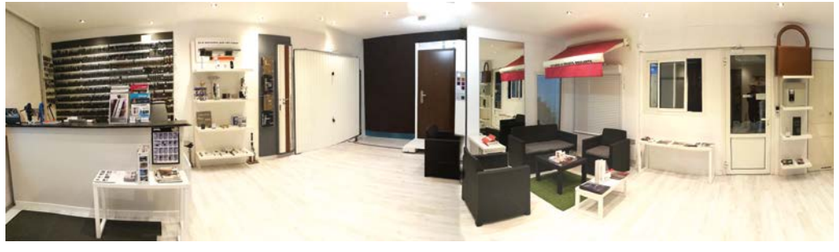

Sur ce marché en pleine expansion, les marques françaises ont largement fait leurs preuves : de Picard pour les serrures multipoints et portes blindées, à France Fermeture pour les volets roulants et stores (garantis 8 ans).

La pose de menuiseries aluminium ou PVC, portails, portes de garages, garde-corps et le remplacement des simples ou doubles vitrages font également partie de ses compétences.

Un devis personnalisé vous sera présenté gratuitement sur demande.

Un point " clefs minute " permet également de réaliser des copies de vos clefs de maison, voiture, moto, bateau…

*Porte blindée*

**JÉRÔME PINET**
66 rue Paul-Doumer
17200 Royan
Tél. 05 46 06 43 65 – 06 74 50 42 48

# L'ÂTRE ROYANNAIS (JØTUL VAUX-SUR-MER)

*Le haut de gamme du chauffage au bois*

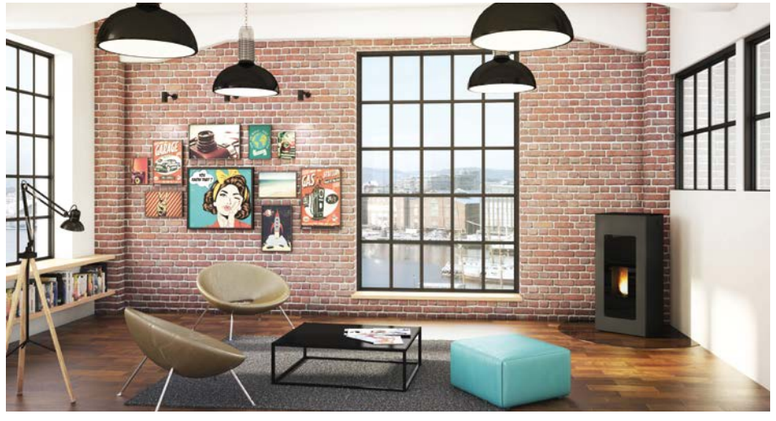

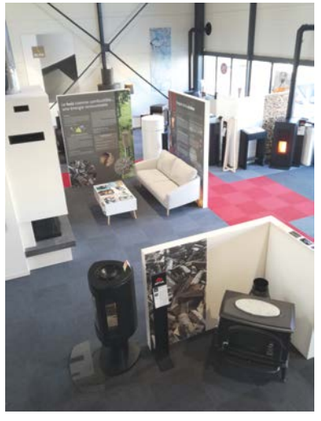

Installée depuis 27 ans à Barbezieux, où elle s'est taillé une excellente réputation, l'Âtre Barbezilien (Jøtul Barbezieux) a élargi son périmètre d'intervention grâce à l'ouverture, en 2015, de son deuxième magasin à Vaux-sur-Mer. Ainsi, l'entreprise est devenue dans notre région la spécialiste des cheminées, poêles à bois et granulés des marques du groupe Jøtul (Jøtul, Scan, Ild et Atra). Fondée en 1853 et mondialement connue pour son savoir-faire, la marque scandinave s'est spécialisée dans le haut de gamme, cherchant en permanence à innover pour améliorer l'efficacité énergétique de ses poêles. Elle met la protection de l'environnement au cœur de ses préoccupations, à l'image de ce poêle dont la forme et la chambre de combustion ont été repensées de manière à parfaire ses performances (rendements élevés dès les premiers kilowatts dégagés, vision du feu augmentée...).



Peu polluants, les appareils Jøtul sont aussi d'une robustesse à toute épreuve. *" Le client, nous le revoyons rarement, car ces poêles sont inusables "*, confie le responsable Sylvain Carré. Une solidité qui ne se fait pas au détriment de l'esthétique : on retrouve dans le design Jøtul la " patte " scandinave avec un aspect résolument contemporain des installations, des lignes épurées et des finitions parfaites, comme cette cheminée à large foyer vitré équipé d'un système de porte escamotable. Réputée pour son sérieux, l'Âtre Royannais vous propose, particuliers ou professionnels, un service complet : de l'élaboration de votre projet à la pose (prise en main de A à Z) jusqu'au service après-vente. Histoire que le chauffage au bois se conjugue uniquement avec plaisir…

## L'ÂTRE ROYANNAIS (JØTUL VAUX-SUR-MER)

4 rue Paul-Emile-Victor
ZAC Val Lumière
17640 Vaux-sur-Mer
Tél. 05 46 22 75 39
**www.atre-royannais.com**

Horaires : du mardi au vendredi de 10h à 12h et de 14h à 18h30. Le samedi de 10h à 12h et sur rendez-vous l'après-midi.

# AMBIANCE ET STYLES

*Le goût du beau*

Ouvert en 2010 dans la zone Val-de-Lumière à Vaux-sur-Mer, Ambiance et Styles est devenu un lieu incontournable pour les passionnés de décoration intérieure et d'arts de la table en Pays royannais.

Reprise en octobre dernier par la très dynamique Corinne Chesnay, la boutique s'est enrichie de nouvelles collections et d'objets les plus tendances pour la maison et la cuisine, avec un principe simple : proposer une gamme " catalogue " nationale, tout en personnalisant en fonction des goûts et des attentes de la clientèle locale. *" Par rapport à d'autres magasins, c'est vrai que nous sommes en bord de mer et que nous avons une clientèle assez large à laquelle, en saison, s'ajoutent des résidents secondaires ainsi que des touristes "*, confie la responsable.

Misant sur le moyen/ haut de gamme, Ambiance et Styles suit les modes actuelles à travers des séries limitées afin que chacun puisse

rendre son intérieur " unique " et personnalisé. *" Quand j'étais plus jeune, j'avais des boutiques fétiches, puis je m'en lassais au bout d'un moment,* avoue Corinne Chesnay. *Depuis, j'ai compris pourquoi : on y voyait toujours la même chose ! "* Le moins que l'on puisse dire, c'est qu'elle a bien retenu la leçon, avec un renouvellement permanent des collections sur les trois pôles majeurs du magasin : les arts de la table, la cuisine et la déco.

Dans la première catégorie, on y retrouve tous les indispensables : verres (dont la verrerie haut de gamme), couverts (couteaux Wüsthof), assiettes, nappes ou sets de table, dans des styles très variés et réalisés par des professionnels reconnus pour leur savoir-faire. Ici, tout peut s'acheter à l'unité, histoire de faire une table conviviale en fonction de son budget.



En matière de cuisine, le choix est tout aussi impressionnant : casseroles et poêles (marques Beka, Cristel ou Woll), woks, robots, machines à pain, guillotines à saucisson et le fameux robot Cook Expert de la marque Magimix avec lequel les clientes peuvent se familiariser lors de petites réunions de 2 heures entre filles. *" C'est un vrai investissement, je trouve donc normal de proposer des ateliers de démonstration et de découverte à nos clientes. "* Et puis, il y a les objets à la fois fonctionnels et esthétiques tels que les bouilloires, grille-pain, presse-agrumes, mixeurs avec notamment une gamme " design années 50 " proposant un choix de coloris chics et sobres (marque Smeg) qui vous permettra d'assortir toute votre cuisine, au détail près.

Côté déco, difficile de ne pas craquer entre le style " slow made " (ambiance cocooning dans des tons chauds et ethniques), celui " Frida Kahlo " avec ses décors fleuris et colorés, le " jardin d'Eden " qui mise sur la note plus tropicale et les tons à dominante verte et l'inamovible " Cyclades " dont les bleus rappellent la Méditerranée... et l'océan !

Que ce soit pour vous faire plaisir ou pour faire un cadeau à un proche, vous pourrez compter sur les conseils avisés et passionnés de Corinne et de son équipe.

Petit plus : la carte de fidélité gratuite qui donne droit à des bons d'achat.
Ateliers de démonstration du matériel tous les samedis.

**AMBIANCE ET STYLES**
Centre commercial Val-de-Lumière
1 rue Jean-Yves-Cousteau
(à côté d'Intermarché)
17640 Vaux-sur-Mer
Tél. 05 46 05 47 35

Horaires : tous les jours sans interruption, du lundi au samedi de 10h à 19h.

# SUDRE PAYSAGE

*Vos rêves prennent racine*

Sudre Paysage, c'est l'histoire d'une passion. Né au sein d'une famille d'horticulteurs, Florian Sudre commence très jeune son apprentissage. Ses parents lui transmettent l'amour des plantes et du travail bien fait. Riche de ses acquis et diplômé d'État, Florian crée à l'âge de 20 ans sa propre affaire.

Depuis maintenant 5 ans, il est à la tête d'une équipe dynamique, composée de 2 ouvriers qualifiés et 3 apprentis.

Son entreprise est à votre écoute pour concevoir et entretenir vos espaces extérieurs. Elle met ses compétences au service de vos envies et crée, avec vous, un lieu qui vous ressemble.

Dans le respect de votre environnement, elle vous guide dans vos choix pour pouvoir profiter pleinement de votre jardin au fil des saisons.

Elle propose également de multiples prestations telles que l'engazonnement, l'installation de systèmes d'arrosage automatique, la création de clôtures, la maçonnerie paysagère...

Sudre Paysage intervient dans tout le Pays royannais.

## SUDRE PAYSAGE

12 chemin de la Colarderie
17600 Saujon
Tél. 06 20 86 26 51
Mail : sudrepaysage@gmail.com
**www.sudrepaysage17.com**



# PÉPINIÈRES DE CORME-ROYAL

*La nature à votre service*

Si la notoriété des Pépinières de Corme-Royal n'est plus à faire, il convient de rappeler combien l'entreprise mérite son excellente réputation grâce au très large choix de plantes qu'elle présente, aux conseils avisés qu'elle délivre et au service toujours appliqué qu'elle propose en concevant avec vous votre futur jardin.

Forte d'une équipe de techniciens du végétal qualifiée et passionnée, et d'une surface de production de plus de 20 hectares, l'entreprise présente une gamme très large et d'une richesse exceptionnelle : arbres et arbustes d'ornement, conifères, fruitiers, plantes méditerranéennes, topiaires, végétaux spécimens, rosiers, plantes vivaces, grimpantes, plantes de terre de bruyère, graminées, bambous, etc. Pour tous les goûts, tous les besoins et toujours au meilleur prix.

## PÉPINIÈRES DE CORME-ROYAL

10 rue de la Dorinière
17600 Corme-Royal
Tél. 05 46 92 32 32
Mail : info@pepicr.com
**www.pepinieresdecormeroyal.fr**

Horaires: du lundi au samedi de 9h à 12h
et de 14h à 18h.
Fermé les jours fériés.

# SOCIÉTÉ D'APPLICATION DE PEINTURE (SAP)

*La peinture respectueuse de votre santé*

Véritable institution en Pays rochefortais, la Société d'Application de Peinture (SAP), créée en 1830, vient de fêter l'an dernier ses 187 ans en grande pompe, en présence des élus locaux, de clients fidèles et d'architectes. Ayant acquis au fil des décennies un savoir-faire unique, qui s'est transmis de génération en génération, elle s'est imposée comme un acteur incontournable dans le domaine des travaux de peinture, réalisant notamment la rénovation du Centre International de la Mer, des Thermes de Rochefort ou, plus récemment, du Quai aux vivres.

Son patron dynamique, Aubin Padonou, qui a racheté l'entreprise fin 2016, a décidé de s'inscrire dans la tradition et dans ce qui a fait le succès de la SAP, tout en s'ouvrant aux particuliers. Pour cela, il a misé sur des peintures écoresponsables respectueuses de l'environnement et de votre santé au quotidien, avec trois types de produits : les peintures avec une faible teneur en composants organiques volatils (COV), les peintures dépolluantes qui captent les particules toxiques et les neutralisent, et celles ne contenant aucun COV et fabriquées à partir de composants biosourcés (issus de la nature comme les algues). Provenant de la recherche et du développement de l'entreprise française Unikalo, ces peintures écologiques s'adressent à toutes les pièces de la maison, et plus particulièrement aux chambres d'enfants, qu'il s'agisse des murs ou du sol.

Grâce à son bureau d'études et à ses peintres expérimentés et formés sur ces nouvelles substances, l'entreprise est capable de répondre à toute demande particulière, réalisant la teinte souhaitée sur mesure et vous apporte des conseils personnalisés en fonction de votre déco. Autre atout : la possibilité de customiser des meubles ou tout autre élément (avec des peintures spécifiques) afin de donner une unité d'ensemble à votre pièce. Dans un monde où les produits chimiques sont décriés pour leurs effets nocifs sur la santé et où les allergies se développent, la pureté de l'air ambiant est un enjeu majeur. Alors pourquoi se priver de ces produits biologiques, d'autant que les prix sont aujourd'hui plus qu'abordables ?

Petit plus : l'entreprise réalise également vos ravalements de façade, les travaux d'isolation par l'extérieur ainsi que vos sols intérieurs en parquet (bois ou stratifié), en peinture (de plus en plus tendance) et s'apprête à proposer, à moyen terme, des sols en béton ciré.

**SAP**
Zone industrielle de l'Arsenal
4 avenue de Charente
17300 Rochefort-sur-Mer
Tél. 05 46 99 04 51
Mail : contact@sap-peinture.fr
**www.sap-peinture.fr**

Horaires : du lundi au vendredi
de 8h30 à 12h et de 14h à 18h30.

# CHEMINÉES MERCIER

*Un art unique de génération en génération*

Historiquement implantée à Pons depuis plus de 65 ans, Cheminées Mercier met son savoir-faire à votre service et vous propose des solutions adaptées à vos envies.

L'entreprise familiale, dirigée par Alexandre Mercier petit-fils du fondateur, est composée de dix salariés, tous qualifiés dans leur domaine : tailleurs de pierre, sculpteurs, installateurs, sans oublier les commerciaux spécialisés dans le bâtiment et la décoration.

Ses créations artisanales, uniques dans la région, réalisées à partir de matériaux nobles comme la pierre de Pons et de

Charente, le granit, le bois et le métal, combleront vos attentes en respectant votre style qu'il soit traditionnel, contemporain ou avant-gardiste. *" À chaque intérieur sa cheminée "*, confie Olivier Mombœuf, le gérant.

Vous pourrez également découvrir l'ensemble des produits proposés par Cheminées Mercier dans son showroom de 400 m².



Les marques présentées pour le chauffage à bois, à granulés et les poêles de masse sont sélectionnées avec la plus grande attention.

Bien sûr, les accessoires tels que plaque de fonte, chenets, pare-feu, etc. disposent d'un espace dédié.

Les plaisirs de l'été ne sont pas oubliés puisque vous n'aurez que l'embarras du choix devant les différents barbecues et fours Grand-Mère.

Pour votre plus grand confort, l'entreprise vous assure le service après-vente.

De la cheminée sur mesure à l'achat et l'installation de votre mode de chauffage préféré, vous êtes sûr de trouver votre bonheur !

**CHEMINÉES MERCIER**
Avenue de Royan
17800 Pons
Tél. 05 46 94 01 45
Mail : mercier.cheminees@wanadoo.fr

Horaires : du mardi au vendredi de 8h à 12h et de 14h à 18h30. Le samedi de 8h à 12h et de 14h30 à 18h.

# OLÉRON MEUBLES

*Un spécialiste au service de ses clients*

Une solution pour toute la maison. De la cuisine au jardin en passant par la salle à manger et la chambre sans omettre les espaces de rangement tels que placards et dressings, une équipe de professionnels vous accompagne dans votre projet d'habitation. Du meuble standard à la solution sur mesure, Oléron Meubles vous offre la possibilité d'une création unique et personnalisée tout en prenant en compte vos envies et votre budget.

Son équipe, composée de différents corps de métiers – vendeurs, livreurs, concepteurs, poseurs – , permet de répondre à de multiples attentes. Son mot d'ordre : vous faciliter la vie avec des services variés comme la livraison et la pose gratuite de votre nouvelle literie, incluant, selon votre souhait, l'enlèvement de l'ancienne.

Un service " résidence secondaire " vous est également proposé pour vous aider dans l'aménagement de votre maison de vacances. De la commande à la livraison, votre confort est privilégié.

Oléron Meubles, c'est aussi des marques de référence telles que Célio, Épéda, Bultex, Gauthier, Tempur, Fermob... gage d'expérience et de qualité.

**LIVRAISON ET INSTALLATION GRATUITES SUR TOUT LE PAYS ROYANNAIS.**

## OLÉRON MEUBLES

83 avenue de Bel-Air
17310 Saint-Pierre-d'Oléron
Tél. 05 46 47 09 94
Mail : contact@oleron-meubles.fr
**www.oleron-meubles.fr**

Horaires : du lundi au samedi
de 9h15 à 12h30 et de 14h45 à 19h.

# GASTRONOMIE HÉBERGEMENT


10 RESTAURANT LES BAIGNEUSES DE ROYAN 26-27
10 POISSONNERIE LES 4 VENTS 28-29
10 LA CAVE LECLERC 30-31
21 RESTAURANT LE SAINT-MORITZ 32-33
17 RESTAURANT LE « 29 » 34
6 LA PLAGE DE LA RIBAUDIERE 35
3 LES JARDINS D'ALIÉNOR 36-37
4 RESTAURANT & HÔTEL MER ET FORÊT 38
4 L'ALBATROS 39


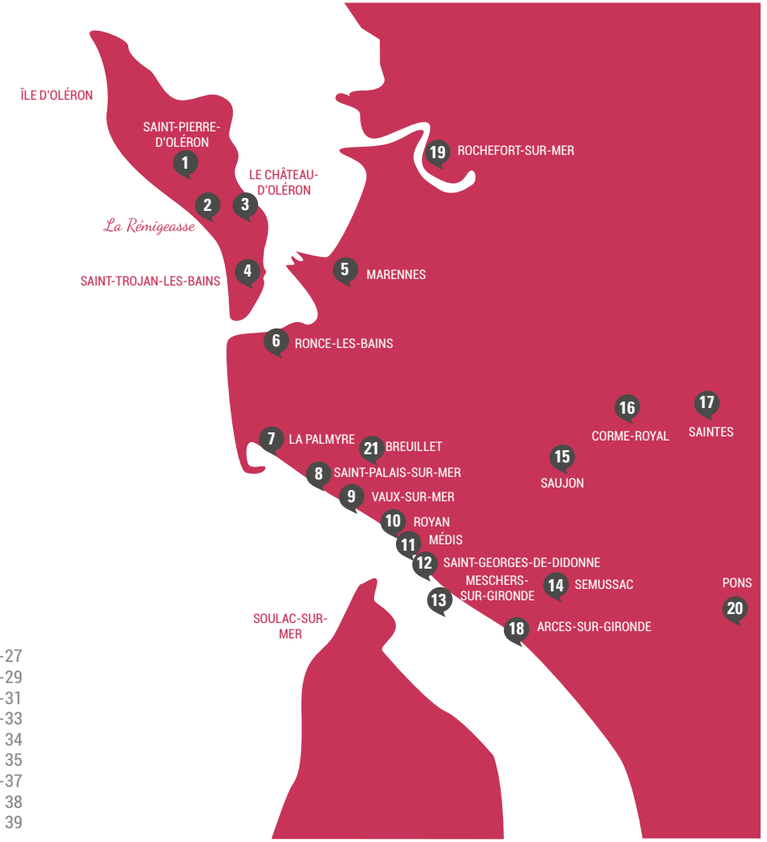

# RESTAURANT LES BAIGNEUSES DE ROYAN

*Sobre et chic*

Situé à côté du célèbre Tiki, le restaurant les Baigneuses de Royan commence à se faire un nom sur le front de mer, grâce à l'imagination et à la créativité de ses nouveaux propriétaires, Sandrine et Jean-Christophe.

Côté déco, l'idée était de faire un clin d'œil symbolique à la période faste de Royan, lorsque les fameuses baigneuses parisiennes débarquaient de la gare toute

proche pour venir " prendre " les bains de mer. *" Elles se changeaient là, juste en face, sous les tentes de plages, pour se mettre en maillot de bain "*, rappelle Sandrine. L'atmosphère élégante et sobre, réalisée avec beaucoup de goût, offre un vaste espace doté de recoins plus intimes. Gorgée de lumière grâce à son immense baie vitrée, la salle offre une vue imprenable sur la Grande Conche, l'océan et l'architecture moderne de Royan (avec l'église en arrière-fond) et s'ouvre sur une grande terrasse pour un déjeuner ou un dîner sur la plage !

L'originalité, on la retrouve aussi dans l'assiette, grâce à une cuisine simple et efficace qui mise avant tout sur la qualité des produits.

Vincent, qui a fait ses gammes en tant que second au Flandre, a pris les rênes de la cuisine avec tout son dynamisme et sa créativité, s'efforçant de renouveler la carte chaque trimestre, et le " petit menu " chaque semaine. *" Depuis un an que nous travaillons avec lui, il n'a pas fait une seule fois le même " petit menu ". Nous lui laissons carte blanche, ce qui lui permet de donner libre cours à son imagination "*, explique Jean-Christophe, qui a lui-même passé 25 ans dans la restauration. Exigeants sur la qualité, avec une priorité absolue sur les produits de saisons et les circuits courts, Vincent et son équipe prennent un plaisir particulier à tout faire eux-mêmes.

Autre spécificité : des prix doux, calculés au plus juste pour permettre même aux petits budgets de venir passer un moment convivial autour d'un repas de qualité, avec une formule entrée-plat-dessert à 17 €, du mardi au vendredi et même le soir !

Et pour ceux qui veulent se faire plaisir le week-end avec des produits nobles, les Baigneuses de Royan propose un menu à 36 € (entrée-plat-dessert) ou vous pouvez choisir à la carte : " noisettes d'agneau et ses pommes de terre grenailles, jus de miel et estragon ", la " pêche du jour, légumes oubliés et risotto au chorizo ", la " côte de bœuf de race Angus et sa mousseline de pommes de terre aux noisettes ", la " sole de nos côtes panée aux amandes " ou le " homard bleu de Bretagne ", etc.

Ce lieu, à l'image de l'accueil rayonnant de Charlène, la chef de salle, les gérants l'ont voulu chaleureux, cosmopolite et ouvert sur le monde : ils n'hésitent pas à employer des migrants, réfugiés à Royan, qui apportent les compétences acquises dans leurs pays respectifs et même des idées de recettes. Car pour Sandrine, diriger une entreprise, c'est aussi avoir une responsabilité sociale au sein de la société : ancienne assistante sociale, elle est persuadée qu'une intégration réussie passe par le travail. Et encore plus par le travail bien fait. A l'image de son établissement.

Petits plus : le menu à 17 € (ou 15 € entrée-plat ou plat-dessert) servi midi et soir, la terrasse permettant de profiter des belles soirées d'été, et d'être aux premières loges pour les événements comme le Violon sur le Sable ou le feu d'artifice.

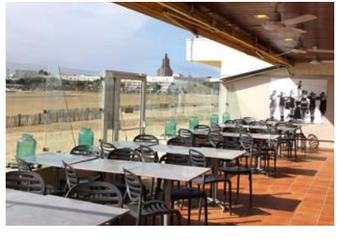

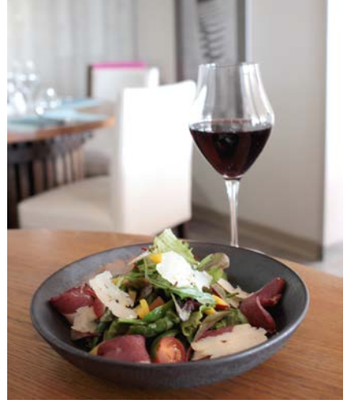

## RESTAURANT LES BAIGNEUSES DE ROYAN

1 place Foch (à côté du Tiki)
17200 Royan
Tél. 05 46 05 01 20

Horaires : ouvert tous les jours, midi et soir, sauf le lundi, mardi soir et dimanche soir. Ouvert 7j/7 en juillet et août.

# POISSONNERIE LES 4 VENTS

*Une affaire de famille, pour les amateurs de goûts authentiques*

Envie de poisson et de crustacés ultra frais… la poissonnerie Les 4 Vents, située à l'intérieur du marché central de Royan, en forme de parachute, est l'endroit idéal pour vous approvisionner.

C'est en 2009 que Julien Delsuc est devenu le capitaine de ce " vaisseau ", en succédant à Patrick Drouillard, figure emblématique du lieu depuis 45 ans.

Ensuite, ce jeune Oléronais de 34 ans, né au sein d'une famille de poissonniers, a repris les rênes de l'entreprise familiale.

Il est à la tête aujourd'hui d'une équipe de 30 personnes et d'une quinzaine de points de vente répartis dans tout le Poitou-Charentes.

Très attaché à la qualité, sa philosophie est simple : privilégier les circuits courts et maîtriser toute la chaîne de production, du mareyage à l'étal du marché, pour offrir le meilleur rapport qualité / prix à sa clientèle.

Vous n'aurez que l'embarras du choix suivant les saisons : maigre, cabillaud, merlu, sole, dorade, bar de ligne, fruits de mer… issus en majorité de la pêche de petits bateaux respectueux de la ressource.

Son personnel dynamique et accueillant vous sert un produit parfaitement préparé et vous donne même quelques conseils avisés afin que vous puissiez savourer au mieux ces trésors de la mer.



Julien Delsuc possède également un autre banc dans le magasin " L'heure du marché " à Royan et fournit des restaurants de la région dont certains très prestigieux.

Animé par le souci de toujours faire mieux, il a fait l'acquisition, récemment, d'un nouveau local au Château-d'Oléron pour remplacer celui de La Cotinière devenu obsolète pour son activité de mareyeur. Ainsi le traitement des arrivages de 16 criées françaises, notamment, sera optimisé.

Son développement ne s'arrête pas là !
Prochainement, grâce à l'achat d'un établissement ostréicole sur l'île d'Oléron, il pourra maîtriser la filière complète de distribution des coquillages.

**POISSONNERIE LES 4 VENTS**
Marché central de Royan
Tél. 05 46 38 78 19

Horaires : du mardi au dimanche de 7h à 13h.
Tous les jours en juillet et août.

# LA CAVE LECLERC

*Choix et conseils*

Située à quelques dizaines de mètres de la grande surface, et disposant d'un parking très accessible, la Cave Leclerc propose sur une superficie de 300 m² le plus vaste choix de vins et spiritueux du Pays royannais. Pour les amateurs de vins, bières et liqueurs, la Cave est une sorte de temple dédié à Bacchus.

Dès qu'on pénètre à l'intérieur, on comprend que tout a été pensé pour " respecter " au maximum le vin et sa conservation : lumière tamisée, murs sombres, espace climatisé. Qu'on en juge un peu : plus de 900 références, classées par régions viticoles (toutes les françaises, ainsi que quelques étrangères), la Cave propose un immense choix de vins du Bordelais, avec les plus grandes appellations : Margaux, Pauillac, Saint-Estèphe, Saint-Julien, Pomerol, Pessac-Léognan, etc. La " grande réserve ", située au cœur du rayon, ferait pâlir d'envie n'importe quel passionné : Haut-Brion, Rothschild, Château d'Yquem...

Inutile de préciser que tous les accessoires de cave, indispensables à une bonne dégustation (verres à pied, carafes, tire-bouchons, etc.), disposent d'un rayon dédié.

Quant aux amateurs de spiritueux, ils ne seront pas en reste : une très belle gamme de cognacs, des rhums du monde entier parmi les plus réputés, les grandes cuvées de champagnes et plus d'une centaine de références de whisky !

Pour les amoureux de bière, pas d'inquiétude : belges, françaises ou allemandes, elles sont près de 200 à vous attendre !

Vous pouvez également louer une tireuse à bière et acheter des fûts de 20 ou 30 litres auprès du service après-vente.



A la belle saison, vous trouverez un immense rayon de rosés en tout genre, du rosé de Provence aux vins locaux.

La Cave, c'est avant tout un état d'esprit, avec l'accueil chaleureux et convivial de Valérie, qui en connaît un sacré rayon sur les vins et spiritueux, et n'est jamais avare de conseils judicieux. Car le vin est, plus que toute autre, une passion qui se partage.

Petit plus : la Cave vend du vin en vrac. Il suffit de venir avec son cubi de 2, 5 ou 10 litres (ou de l'acheter sur place) et de " passer à la pompe " .

Des coffrets et emballages cadeaux sont également proposés.

## LA CAVE LECLERC

4 rue Edouard-Branly
17200 Royan
Tél. 05 16 65 31 08

Horaires : du lundi au samedi de 9h30 à 19h30.

L'abus d'alcool est dangereux pour la santé.
À consommer avec modération.

# RESTAURANT LE SAINT-MORITZ

*Créativité et saveurs subtiles*

C'est dans un écrin de verdure, au Domaine de Taupignac, sur la route des plages et à dix minutes de Royan, que se love le Saint Moritz.

Dès l'entrée par la jolie petite porte, le charme opère : une terrasse en bois entoure la piscine pour profiter des plaisirs de l'été. A l'intérieur dans un décor sobre et élégant, trône une grande cheminée, très agréable l'hiver, qui est utilisée pour les grillades.

Ce cadre enchanteur, idéal pour partager de purs moments de bonheur en amoureux, en famille ou entre amis, est le refuge de Kévin Morice. Ce jeune chef de 25 ans, riche de ses diverses expériences, a pris les rênes du restaurant en 2013.

Attaché au terroir, Kévin propose une cuisine élaborée à partir de produits frais sélectionnés avec soin chez les producteurs locaux. La présentation raffinée des mets est à la hauteur de leurs saveurs équilibrées.

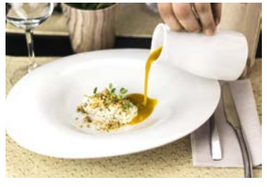

Les palais les plus fins seront conquis par les noix de saint-jacques façon maki, le foie gras marbré au magret de canard, les poissons et les viandes sublimés par la créativité du chef.

Les vins, issus de différents terroirs, accompagneront à merveille vos plats.

La carte est renouvelée régulièrement au fil des saisons.

L'équipe dynamique et attentionnée vous réserve un accueil chaleureux ; elle reste à votre écoute tout au long de votre repas.

Kévin Morice propose également un service traiteur pour vos petits et grands événements (mariage, baptême, séminaire…) avec possibilité de livraison à domicile ou privatisation de son restaurant.

**RESTAURANT LE SAINT-MORITZ**

Domaine de Taupignac
56 route du Gallais
17920 Breuillet
Tél. 05 46 02 63 23
Mail : lesaintmoritzrestaurant@gmail.com
**www.domaine-saint-moritz.fr**

# RESTAURANT LE « 29 »

*La tradition revisitée*

C'est tout près des rives de la Charente et du cœur de la charmante ville de Saintes que Michaël Durkin a ouvert son restaurant le " 29 " place Blair, fin 2016.

À 24 ans, il quitte son Angleterre natale où il a fait ses gammes auprès de grands noms étoilés. Arrivé en France, le jeune chef s'enrichit de nouvelles expériences chez de prestigieuses adresses de la région, puis décide, à 29 ans, de monter son restaurant pour laisser libre cours à son savoir-faire.

Dans une ambiance chaleureuse et un décor élégant, vos palais seront comblés par ses créations culinaires. Exigeant et passionné, Michaël met à l'honneur les produits frais et le " fait maison ". La carte, au gré des saisons, vous propose des plats inventifs aux saveurs subtiles, avec une présentation digne d'une œuvre d'art.

Laissez-vous tenter par l' " œuf de Saintonge croustillant avec asperges de saison, ail des ours et morilles ", le " filet de turbot cuit à basse température et légumes de la mer " et en dessert la " sphère de chocolat blanc accompagnée de cerises griottes au kirch, crème glacée à la rose "...

Les vins, sélectionnés avec soin, accompagneront à merveille votre repas.

Le midi, le menu " Découverte " vous donne le choix entre deux formules (15 et 19 €) et le soir, trois menus (de 31 à 58 €) raviront vos papilles.

Le " 29 " vous permet également de faire une pause anglaise gourmande avec l' " Afternoon tea " ; chaque mercredi, venez découvrir son large choix de thés et ses petites douceurs...

**RESTAURANT LE « 29 »**

8 place Blair
17100 Saintes
Tél. 05 46 96 71 72



# LA PLAGE DE LA RIBAUDIÈRE

## RONCE-LES-BAINS

*Escale gourmande en harmonie avec la nature*

Vous avez faim d'authenticité ? Installez-vous dans la jolie salle lumineuse ou en toute simplicité sur la terrasse de La Plage de la Ribaudière, au milieu des pins avec vue sur l'océan et l'île d'Oléron.

Dans ce cadre idyllique, à Ronce-les-Bains, vous pourrez découvrir une cuisine créative et savoureuse, l'ambition réussie du chef étant de valoriser les produits frais locaux.

Les coquillages et les poissons sont mis à l'honneur. Vous vous régalerez avec les huîtres de La Tremblade, les coques, les palourdes, l'éclade de moules inversée ou bien les tellines cuisinées avec raffinement. Les amateurs de saveurs marines seront comblés : lotte de La Cotinière fumée aux aiguilles de pin, maigre servi avec des pâtes aux coquillages, raie rôtie au beurre d'algue... La viande n'est pas oubliée et vous dégusterez avec plaisir un onglet de bœuf ou un carpaccio d'entrecôte à l'huile de cèpe. Les succulents desserts, élégamment présentés, raviront les palais les plus fins.

Bref, La Plage de la Ribaudière, honorée d'un BIB Gourmand par le Guide Michelin 2018, est un endroit magique pour partager en famille, entre amis, un pur moment de bonheur, et en prime le soir, pour admirer de magnifiques couchers de soleil sur le pertuis de Maumusson !

Menu à partir de 19,90 € et grand choix à la carte.

**LA PLAGE DE LA RIBAUDIÈRE**

52 avenue de la Cèpe
Ronce-les-Bains
17390 La Tremblade
Tél. 05 46 36 60 01

Ouvert du 20 avril à début novembre.
Fermé le mardi sauf juillet et août.
La Plage de La Ribaudière

Bib Gourmand

# LES JARDINS D'ALIÉNOR

*Calme, luxe et volupté*

Nichés au cœur de la citadelle Vauban du Château-d'Oléron, Les Jardins d'Aliénor vous accueillent dans une atmosphère unique, mélange subtil de contemporain et d'ancien, et où la finesse des plats n'a d'égale que la chaleur du lieu. Que diriez-vous d'un dîner sous l'éclairage tamisé des bougies, d'un déjeuner au cœur du patio ou d'un digestif dans le salon ? Marc, le chef, met son talent au service d'une cuisine gastronomique et originale, avec une carte renouvelée au fil des saisons, qui ravit les palais les plus exigeants : " tartare de homard à la mangue et ses chips de fenouil ", " maigre rôti au beurre d'huître et d'échalote,

gnocchi de seigle et crème de salicorne "," caille désossée farcie aux dattes, petites pommes de terre fondantes légèrement épicées au raz el hanout, mousseline de carottes à la coriandre, cuisse confite au caviar d'aubergine en croustillant, jus réduit "... Et pourquoi pas en dessert le " millefeuille au chocolat et caramel fleur de sel ", ou le " croustillant de fraise à la pistache et son sorbet à l'huile d'olive " ?

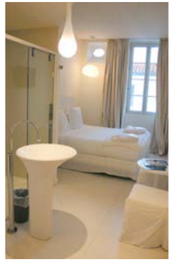

Cet instant privilégié, pourquoi ne pas le prolonger par un digestif dans l'intimité du salon... Ou par une nuit dans une des huit chambres de l'hôtel de charme, à l'ambiance paisible et intimiste...

Le restaurant gastronomique vous accueille toute l'année midi et soir, même en hiver (en juillet et en août, service le soir uniquement).

Le nombre de convives étant limité à 30 l'hiver et 45 l'été, il est conseillé de réserver 48 heures à l'avance.

**LES JARDINS D'ALIÉNOR**

7-11 rue du Maréchal-Foch
17480 Le Château-d'Oléron
Tél. 05 46 76 48 30
**www.lesjardinsdalienor.com**

# RESTAURANT & HÔTEL*** MER ET FORÊT

*Dépaysement gourmand*

Surplombant la baie de Marennes, l'établissement Mer et Forêt s'offre à vous comme un véritable havre de paix. Laissez-vous séduire par un voyage gustatif en découvrant les créations culinaires du chef Thierry Faucher, Maître restaurateur pour sa cuisine " fabrication maison ", élaborée avec des produits locaux.

Pendant que vous savourerez ses plats raffinés et variés, vos enfants pourront profiter de l'espace jeux intérieur spécialement conçu pour eux.

Prolongez ces moments de détente en séjournant dans l'une des 43 chambres lumineuses et confortables, offrant une vue privilégiée sur la mer ou la forêt.

A l'extérieur, piscine, transats et jacuzzi vous attendent.

L'accueil chaleureux et les prestations de qualité font de Mer et Forêt un lieu inoubliable où il fait bon revenir !

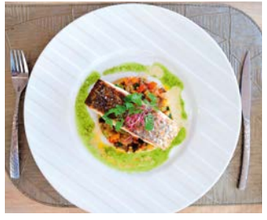

## HÔTEL***RESTAURANT MER ET FORÊT

16 boulevard Pierre-Wiehn
17370 Saint-Trojan-les-Bains
Tél. 05 46 76 00 15
Mail : laforet.oleron@wanadoo.fr
**www.hotel-ile-oleron.com**



# L'ALBATROS

*Un air de « paradis du bout du monde »*

Posé le long de la plage du Soleil, dans un site magique aux confins de l'immense forêt domaniale de Saint-Trojan-les-Bains, L'Albatros est le rendez-vous des gourmets en quête de lieux très privilégiés...

La vue y est imprenable sur le spectacle des marées depuis la belle salle de restaurant ambiance lounge, de la terrasse couverte et chauffée hors saison, ou sur les grandes terrasses d'été.

Comme un voyage, la carte et les " menus de saison " de cette table référencée dans les meilleurs guides font la part belle aux produits frais travaillés dans des saveurs doucement épicées, poissons de la pêche locale, homards, langoustines et bien entendu dégustation d'huîtres d'éleveurs d'exception... Mais aussi de fameuses viandes grillées, des compositions végétariennes, des ris de veau ou un foie gras délicieux !

Formules du midi à partir de 19 € ; menus du soir à partir de 35 € ; et tous les jours, la suggestion du chef " En rentrant du marché ".

En saison estivale, un généreux buffet, ouvert à tous, servi sur les terrasses en bord de plage, vous attend tous les jours de 8h à 10h, pour le petit-déjeuner " chaud et froid, sucré et salé " (15 €).

Thierry et Christine Cheval vous accueillent de février à novembre.

Pour prolonger le plaisir du lieu, vous pourrez faire une pause douceur dans l'une des 13 chambres ou suite de l'hôtel***.

## L'ALBATROS

Plage du Soleil
11 boulevard du Docteur-Pineau
17370 Saint-Trojan-les-Bains
Tél. 05 46 76 00 08
**www.albatros-hotel-oleron.com**

# LOISIRS BIEN-ÊTRE ART

10 SERVICE CULTURE ET PATRIMOINE DE ROYAN 42-43
12 ASSOCIATION CRÉA 44-45
17 AQUARELLE 46-47
23 INTER-CROISIÈRES 48-49
22 MAISON RÉMY MARTIN 50-51

# SERVICE CULTURE ET PATRIMOINE DE ROYAN

*Rendez-vous festifs*

Le service Culture et Patrimoine de la ville de Royan a organisé le programme des réjouissances pour l'année 2018-2019 et vous présente ses 3 principaux événements.

Pour sa 3e édition, " Comédies, coquillages et crustacés ", le festival de théâtre pour rire et sourire, vous donne rendez-vous, salle Jean Gabin, pour un week-end de Pentecôte, du 18 au 22 mai 2018, sous le signe de la comédie dans tous ses états : romantique, contemporaine, de boulevard ou encore vaudevillesque...

Cette année, ce sont non plus 4 mais 5 spectacles présentés par les troupes professionnelles sélectionnées en partenariat avec la marraine du festival, Pascale Michaud, comédienne originaire de Saintes, mais travaillant à Paris, principalement au théâtre (avec Nicolas Briançon, Jean-Claude Cotillard, Bruno Chapelle...), et à la télévision (Section de recherches, Victoire Bonnot, Seconde chance, Léo Mattéï , etc.).

L'équipe " historique " menée par Bruno Chapelle, auteur, comédien et metteur en scène ayant tracé sa route depuis sa participation active au Théâtre de Bouvard dans les années 80, et Pascale Michaud seront rejoints, comme chaque année, par des " petits nouveaux ", à découvrir sans modération !

Passez un été jazzy à l'ombre des pins et au bord de la mer avec " Jazz Transat ". Tous les mardis, du 10 juillet au 28 août (sauf le 24 juillet), retrouvez l'ambiance unique des soirées jazzy, en juillet au théâtre de verdure, dans le Parc de Royan (derrière le fronton) et en août à Pontaillac, sous le kiosque. En partenariat avec Rudy Bonin, une programmation attrayante est imaginée : du swing, du groove, de l'improvisation, des influences caribéennes, manouches ou encore du New Orleans, des standards de la chanson ou des compositions originales se déclinent à travers ce programme attendu. La qualité des musiciens invités fait de ces rendez-vous des moments privilégiés à déguster dans un cadre exceptionnel, sous les pins ou en bord de plage...

Les quelques chaises installées à l'occasion sont très tôt prises d'assaut alors, pour profiter de ces moments dans les meilleures conditions, apporter son transat est fortement conseillé !

Programme détaillé disponible dans les lieux habituels, à compter du 26 juin.

À la mi-septembre, " Bravo " vous propose un programme riche et varié pour des soirées originales. Les professionnels du spectacle laissent derrière eux les festivals de l'été et reviennent dans les salles pour égayer vos soirées d'automne, illuminer votre hiver et annoncer un printemps prometteur...

La salle Jean Gabin, après un été à se refaire une santé, se ranime alors pour vous présenter sa nouvelle saison culturelle " Bravo ". L'occasion de venir découvrir le programme 2018-2019 avec des spectacles professionnels sélectionnés sous l'égide d'Éliane Ciraud-Lanoue, adjointe au maire, chargée des affaires culturelles : du théâtre, de la musique classique, de la danse, de l'humour musical... mais aussi de la mythologie, du rap et du conte environnemental pour les plus jeunes !

Une nouvelle saison, riche de découvertes et de plaisirs, à partager entre amis ou en famille !

Programme détaillé disponible fin août dans les lieux habituels.

Petit plus : besoin de bons plans, d'infos, de services utiles (éco citoyen, transports, manifestations, etc.), suivez l'appli qui vous facilite la vie ! Urban Pulse Royan : le clic pratique et ludique.

Extase © Doumé

www.urbanpulse.fr

## MAIRIE DE ROYAN

Service Culture et Patrimoine
1 rue du Printemps
17200 Royan
Tél. 05 46 39 94 45
Mail : bravo.culture@mairie-royan.fr

Horaires : du lundi au vendredi de 9h à 12h
et de 14h à 17h.

# ASSOCIATION CRÉA

*Spectacles et cinéma*

Créa est le nom charentais de ce curieux poisson qu'est l'esturgeon, mais c'est surtout un préfixe qui signifie : " faire naître ". Ainsi, depuis 30 ans, Créa fait naître des œuvres, des rencontres, de l'humour et de la poésie, bref... de la culture, à Saint-Georges-de-Didonne.

Toute l'année, pour votre plus grand plaisir, l'association participe à la vie culturelle du Pays royannais grâce à 3 points essentiels :

- La saison culturelle pluridisciplinaire. Vous n'aurez que l'embarras du choix entre les différentes manifestations : théâtre, musique, danse, concert...
- Le cinéma Le Relais, classé Art & Essai et labellisé Jeune Public, vous propose une programmation diverse et de qualité pour tous les âges.

Tano - 3 août à 21h01

Slow Park - 31 juillet & 1 août

- Humour et Eau Salée, festival d'humours tous azimuts, dedans-dehors. Le thème choisi, pour sa 33e année d'existence, est " Sport et animaux, mais pas forcément ensemble ". Du 28 juillet au 3 août, ne manquez pas ces spectacles labellisés " Sites en Scène " et " Événement Télérama " qui se produisent un peu partout dans la jolie ville de Saint-Georges-de-Didonne (centre-ville, phare, plage, parvis du Relais, etc.) mais aussi dans la Salle bleue du centre culturel. Le festival rassemblera comme toujours des artistes confirmés, ainsi que de jeunes talents, qui seront les grands de demain.

Yohann Métay - 31 juillet à 21h31

© Stéphane Lagarde

Zoo-Logic – LMZG - 2 août à 21h31

Créa remplit sa mission avec succès : vous apporter de l'émotion et du bonheur !

**ASSOCIATION CRÉA**
136 boulevard de la Côte-de-Beauté
17110 Saint-Georges-de-Didonne
Tél. 05.46.06.87.98
Mail : crea@crea-sgd.org
**www.crea-sgd.org**
/associationcrea

# AQUARELLE SAINTES

*Un centre aquatique pour toute la famille*

Si vous recherchez un lieu de détente, Aquarelle, ouvert en 2012 à Saintes, à 25 minutes de Royan, est fait pour vous. Ce centre aquatique à vocation ludique et familiale, ouvert tous les jours, s'articule autour de différents pôles complémentaires.

Un espace intérieur avec une piscine de natation de 25 mètres, un bassin de loisirs de 180 m², une banquette massante, une pataugeoire et un toboggan de 70 mètres.

À l'extérieur, une piscine d'été de 25 mètres, un bassin de loisirs ainsi qu'une grande aire engazonnée avec terrain de volley et possibilité d'apporter son pique-nique…

Aquarelle, c'est aussi un espace de bien-être, convivial et chaleureux, qui bénéficie d'équipements dernier cri, doté de deux saunas, d'un hammam, d'un spa et d'un lieu de repos. Il a été imaginé comme un véritable cocon, idéal pour lâcher prise et se détendre après une longue journée de travail. Les fans de raquettes pourront également réserver l'un des deux terrains de squash mis à leur disposition à l'entrée du bâtiment. Le centre aquatique propose également de nombreuses activités d'apprentissage : stages de natation, aquagym ou aquabike.

Petit plus : un bracelet électronique, doté d'un crédit-temps rechargeable, permet d'accéder aux installations à votre guise et en toute simplicité.

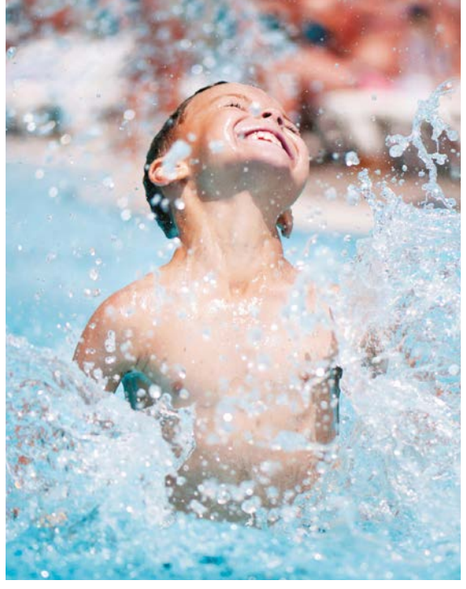

## AQUARELLE

Allée de la Guyarderie
17100 Saintes
Tél. 05 46 92 35 05
**www.agglo-saintes.fr**

Ouvert tous les jours
(sauf le 1er janvier, le 1er mai et le 25 décembre).
Horaires et tarifs consultables sur :
**www.agglo-saintes.fr**

# INTER-CROISIÈRES

*Larguez les amarres !*

© O. Friedrich

© O. Friedrich

Envie d'un dépaysement total au cœur de la nature en amoureux, en famille ou entre amis…

À Sireuil, Inter-Croisières vous offre le moyen idéal pour partir à la découverte de la Charente en toute quiétude.

Cette affaire de famille, créée en 1989 par Guy et Sylvette Morisset, a été reprise en 2012 par Audrey leur fille et Alexandre Motta leur gendre. Passionnés, ils ont su agrandir et moderniser l'entreprise pour la plus grande fierté de leurs parents.

Pas besoin de permis pour devenir, le temps d'un week-end, d'une semaine ou plus, le capitaine de l'un des 14 bateaux Nicols. Confortables, ils sont tous équipés d'une cuisine aménagée, d'un salon et de chambres et peuvent accueillir, selon leur taille, jusqu'à dix personnes.

Avant le départ, pour que votre croisière soit sans soucis, Alexandre vous donne quelques conseils avisés sur le pilotage et le passage des écluses, et Audrey une documentation complète sur les lieux d'amarrage pour la nuit, les sites et activités à ne pas manquer sur les 170 km qui séparent Angoulême de Rochefort.

Vous êtes alors prêts à voguer sur " *le plus beau ruisseau du royaume* " selon François 1er pour découvrir son important patrimoine et sa gastronomie. Quelle que soit la durée de votre parcours, vous entrez dans un autre univers où le temps n'a plus d'emprise et la nature est reine. Bercés par la tranquillité des lieux et le rythme apaisant du voyage, vous profitez pleinement des magnifiques paysages que recèle la Charente, baignés d'une lumière toute particulière. Aux détours des nombreux méandres, vous croisez le chemin d'une faune importante : cygnes, canards, hérons… Vallons, vignobles, prés verdoyants, fermes, belles demeures et endroits pittoresques jalonnent votre trajet.

© A. Motta



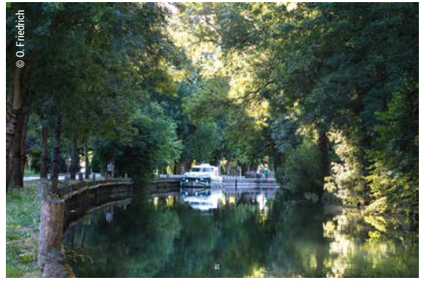
© O. Friedrich

Les escales sont nombreuses ; à pied ou à vélo vous pouvez visiter les charmants petits bourgs comme Graves-Saint-Amant et son église paroissiale, Saint-Simon ancien village de gabariers, ou les villes comme Cognac, célèbre pour sa production d'alcool, Saintes riche de sites archéologiques… sans oublier les pauses gourmandes pour savourer les spécialités charentaises.

Après ces belles excursions, n'hésitez pas à plonger dans le fleuve pour vous rafraîchir et le soir venu, installez-vous confortablement sur la terrasse du bateau pour observer le merveilleux spectacle du coucher de soleil accompagné de la douce chanson des grenouilles.

La magie des lieux, l'accueil chaleureux et la disponibilité d'Audrey et Alexandre font de votre croisière un moment inoubliable !

© S. Laval

© A. Motta

**Avantage spécial sur présentation de ce guide :**
**réduction de 100 € pour les courts séjours et de 150 € pour une semaine et plus.**

## INTER-CROISIÈRES

Pont de Sireuil
3 chemin des Gabariers
16440 Sireuil
Tél. 05 45 90 58 18
Mail : intercroisieres@orange.fr
**www.intercroisieres.com**

Ouvert de mars à novembre.

# MAISON RÉMY MARTIN

*L'exception du Cognac Fine Champagne*

Depuis 1724, Rémy Martin élabore des cognacs d'exception, exclusivement issus d'eaux-de-vie de Petite et de Grande Champagne. Un terroir calcaire prestigieux qui donne des raisins d'une grande richesse aromatique et des eaux-de-vie à forte capacité de vieillissement. Cette exigence sans compromis donne aux cognacs de la marque un style élégant empreint d'harmonie.

Venez découvrir l'histoire de la Maison Rémy Martin. Cette maison familiale, d'origine vigneronne, est enracinée dans la terre de Cognac. L'œuvre du temps, le savoir-faire transmis de génération en génération, le respect de l'héritage sont au cœur de l'aventure de la Maison. Du chai d'Isly, un des plus anciens de Cognac, au chai Francis, unique avec ses foudres étagés, en passant par l'espace Centaure, ce sont deux heures de visite dans les pas des fondateurs de la Maison. Sans oublier, à l'atelier, le temps de la dégustation agrémentée de bouchées gastronomiques. Ouvert toute l'année sur réservation (32 € par personne).

Le Domaine de Merpins est un autre site à ne pas manquer. Installez-vous confortablement dans le petit train pour parcourir le centre d'élaboration des cognacs Rémy Martin. Ce vaste domaine accueille une immense réserve de précieuses eaux-de-vie, une des plus importantes du monde. De la culture de la vigne par les vignerons au chai de vieillissement en passant par le travail des tonneliers, l'art de l'assemblage du maître de chai, tous les talents de la maison se dévoilent. Cette visite d'une heure se termine par la dégustation de 2 cognacs accompagnés de bouchées gourmandes. Ouvert de mi-avril à fin septembre sur réservation (20 € par personne).

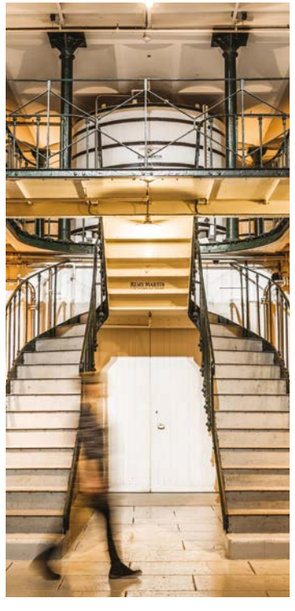

Toute l'année et sur réservation, la Maison Rémy Martin vous donne également l'occasion d'avoir une approche plus personnelle grâce aux visites privées. Ces programmes originaux, d'une durée de 2 heures à une journée, offrent une initiation par thèmes : atelier cocktail, dégustation autour d'une table d'épices et de fruits, déjeuner.

La Maison accueille aussi les entreprises lors de séminaires où se conjuguent session de travail, découverte de l'élaboration des cognacs lors d'une visite commentée et déjeuner (à partir de 110 € par personne).

Cette histoire, ces savoir-faire, ces cognacs se partagent, toute l'année, lors de la visite classique ou privée des domaines Rémy Martin.

RÉMY MARTIN
DEPUIS 1724

**MAISON RÉMY MARTIN**
20 rue de la Société Vinicole
16100 Cognac
Tél. 05 45 35 76 66 (Information/Réservation)
**www.visitesremymartin.com**

L'abus d'alcool est dangereux pour la santé.
À consommer avec modération.

# 2018 la Côte de Beauté et sa région Les bonnes adresses

**Editions Deserson**
2, rue des Loges - L'Ilate
17600 Saujon
Tél. 05 46 02 86 32
editions@deserson.com

Directeur de publication : Benoît Deserson
Rédaction et photos : Editions Deserson - Mathieu Delagarde

Crédit photos : Stéphane Souchon pour les rubriques – Phare de la Coubre (Gilles Saulnier) pour la une

Création graphique : Simone 06 27 22 99 85
Impression : **Imprimerie Rochelaise** 05 46 34 30 05

PEFC 10-31-1240

*Encart gratuit au journal « la Côte de Beauté » n° 153 avril / mai 2018*